haklift

16. Кислотостойкие изделия из нержавеющей стали

Кислотостойкие цепи / звенья

Подъёмные рым-болты

Карабины / скобы

Стальные канаты / зажимы

Коуши / талрепы

В этом разделе кислотостойкие изделия из нержавеющей стали не для подъёма грузов
Компоненты для грузоподъёмных цепей на страницах 2-25, 2-26, 9-14 и 10-7.

КИСЛОТОСТОЙКИЕ ДЛИННОЗВЕННЫЕ ЦЕПИ ИЗ НЕРЖАВЕЮЩЕЙ СТАЛИ

- поставляются в «пучках»
- изготовлены по AISI 316
- **не использовать для подъёма грузов**

Диаметр звена D мм	A мм	B мм	Вес прим. кг / м	Разрывное усилие прим. тн	Код изделия
2	22,0	4,0	0,06	0,13	KEHA2PH
3	26,0	5,5	0,15	0,28	KEHA3PH
4	32,0	8,0	0,27	0,60	KEHA4PH
5	36,0	10,0	0,43	1,00	KEHA5PH
6	42,0	12,0	0,63	1,40	KEHA6PH
8	54,0	16,0	1,10	2,50	KEHA8PH
10	66,0	20,0	1,75	4,00	KEHA10PH
13	82,0	24,0	2,95	6,40	KEHA13PH

КИСЛОТОСТОЙКИЕ КОРОТКОЗВЕННЫЕ ЦЕПИ ИЗ НЕРЖАВЕЮЩЕЙ СТАЛИ

- поставляются в «пучках»
- изготовлены по AISI 316
- **не использовать для подъёма грузов**

Диаметр звена D мм	A мм	B мм	Вес прим. кг / м	Разрывное усилие прим. тн	Код изделия
3	16,0	6,0	0,17	0,28	KEHA3LH
4	16,0	6,0	0,32	0,60	KEHA4LH
5	18,5	7,0	0,50	1,00	KEHA5LH
6	18,5	8,0	0,75	1,40	KEHA6LH
8	24,0	10,0	1,35	2,50	KEHA8LH
10	28,0	14,0	2,25	4,00	KEHA10LH
13	36,0	18,0	3,80	6,40	KEHA13LH

КИСЛОТОСТОЙКИЕ ЗВЕНЬЯ С БЫСТРОРАЗЪЁМНЫМ ЗАМКОМ ИЗ НЕРЖАВЕЮЩЕЙ СТАЛИ

- для ремонта и удлинения цепей
- сбоку у звена резьбовая втулка
- изготовлены по AISI 316
- **не использовать для подъёма грузов**

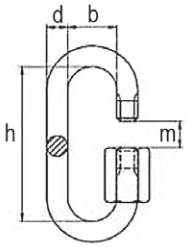

Диаметр звена D мм	b мм	h мм	m мм	Вес кг/100 шт.	Код изделия
4	11	33	5,0	1,2	KEHPL04
5	13	39	6,5	2,2	KEHPL05
6	14	45	7,5	3,6	KEHPL06
8	18	58	10,0	7,8	KEHPL08
10	20	69	12,0	13,8	KEHPL10
12	25	81	15,0	20,0	KEHPL12

В этом разделе представлена кислотостойкая продукция.
Компоненты цепей для подъёма на стр. 2-21, 2-22, 9-12 и 10-7.

КИСЛОТОСТОЙКИЕ РЫМ-ГАЙКИ DIN582

- отполированная поверхность
- изготовлены по AISI 316

Размер a	b мм	c мм	d мм	e мм	f мм	Вес кг/ 100 шт.	Код изделия
M6	20,0	36,0	20,0	8,5	36,0	4,2	NSMH06
M8	20,0	36,0	20,0	8,5	36,0	5,2	NSMH08
M10	25,0	45,0	25,0	10,0	45,0	9,4	NSMH10
M12	30,0	54,0	30,0	11,0	53,0	16,0	NSMH12
M16	35,0	63,0	35,0	13,0	62,0	24,0	NSMH16
M20	39,0	71,0	39,0	14,0	70,0	39,0	NSMH20

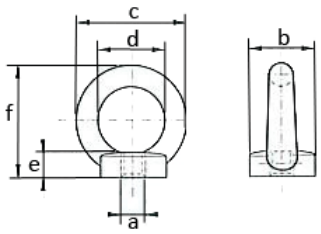

Грузоподъёмные рым-болты на стр. 9-14

КИСЛОТОСТОЙКИЕ РЫМ-БОЛТЫ DIN580

- отполированная поверхность
- изготовлены по AISI 316
- **не использовать для подъёма грузов**

Размер a	b мм	c мм	d мм	e мм	f мм	g мм	Вес кг/ 100 шт.	Код изделия
M6	20,0	36,0	20,0	13,0	6,0	36,0	3,0	NSRH06
M8	20,0	36,0	20,0	13,0	6,0	36,0	6,0	NSRH08
M10	25,0	45,0	25,0	17,0	8,0	45,0	10,3	NSRH10
M12	30,0	54,0	30,0	20,5	10,0	53,0	17,7	NSRH12
M16	35,0	63,0	35,0	27,0	12,0	62,0	28,0	NSRH16
M20	39,0	71,0	39,0	30,0	14,0	70,0	42,6	NSRH20
M24	45,0	90,0	45,0	36,0	18,0	90,0	74,0	*NSRH24

*звёздочкой отмечены изделия со сроком поставки на склад в Финляндии 3-4 недели

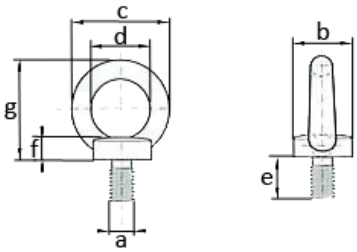

Грузоподъёмные рым-болты на стр. 9-14

КАРАБИНЫ

- к различным системам крепления и подвешивания
- изготовлены по AISI 316
- **не использовать для подъёма грузов**

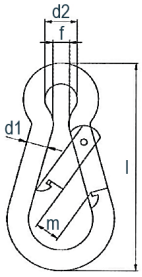

Размер d1 x l / мм	d2 мм	f мм	l мм	Вес кг/100 шт.	Код изделия
4 x 40	7	5	40	0,6	*KHH40
5 x 50	8	7	50	0,8	KHH50
6 x 60	9	7	60	1,6	KHH60
7 x 70	10	9	70	2,6	*KHH70
8 x 80	12	11	80	4,4	KHH80
9 x 90	12	11	90	6,4	*KHH90
10 x 100	15	12	100	9,3	KHH100
11 x 120	18	14	120	12,5	KHH120
12 x 140	20	16	140	19,5	KHH140
13 x 160	22	20	160	25,0	KHH160
14 x 180	22	20	180	35,0	*KHH180

*звёздочкой отмечены изделия со сроком поставки на склад в Финляндии 3-4 недели

КИСЛОТОСТОЙКИЕ СКОБЫ ИЗ НЕРЖАВЕЮЩЕЙ СТАЛИ

- два типа, D – и “омегаобразные” скобы
- изготовлены по AISI 316
- **не использовать для подъёма грузов**

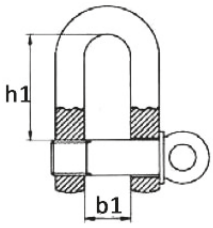

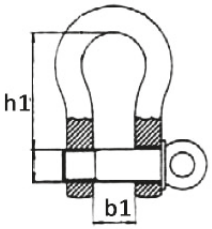

Диаметр штифта d4 мм	Разрывное усилие прим. тн	b1 мм	h1 мм	Вес прим. кг/ 100 шт.	Код изделия D - тип	Код изделия
5	0,4	10	20	1,9	SAKH05	SAKH05P
6	0,5	12	24	2,9	SAKH06	SAKH06P
8	1,0	16	32	6,8	SAKH08	SAKH08P
10	1,5	20	40	12,0	SAKH10	SAKH10P
12	2,5	24	48	23,0	SAKH12	SAKH12P
16	4,0	32	64	50,0	SAKH16	SAKH16P
20	5,5	40	76	90,0	SAKH20	*SAKH20P
22	7,5	44	88	140,0	*SAKH22	-
25	10,0	50	100	210,0	*SAKH25	-
28	15,0	56	112	330,0	*SAKH28	-
32	17,5	64	128	570,0	*SAKH32	-

*звёздочкой отмечены изделия со сроком поставки на склад в Финляндии 3-4 недели

Грузоподъёмные скобы на стр. 10-7

КИСЛОТОСТОЙКИЕ УДЛИНЕННЫЕ СКОБЫ ИЗ НЕРЖАВЕЮЩЕЙ СТАЛИ

- изготовлены по AISI 316
- **не использовать для подъёма грузов**

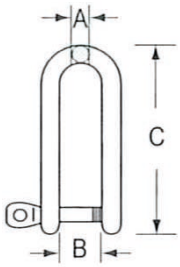

Размер A мм	B мм	C мм	Код изделия
5	10	38	SAKH05PITKA
6	12	45	SAKH06PITKA
8	16	62	SAKH08PITKA
10	20	75	SAKH10PITKA

КИСЛОТОСТОЙКИЕ ЗАЖИМЫ ИЗ НЕРЖАВЕЮЩЕЙ СТАЛИ К СТАЛЬНЫМ КАНАТАМ

- универсальный зажим
- рекомендуется не менее 3-х зажимов на соединение
- на заказ зажимы других размеров
- изготовлены по AISI 316
- **не использовать для подъёма грузов**

Диаметр каната мм	Вес кг/100 шт.	Код изделия
2	1,0	VLH02
3	1,4	VLH03
4	1,5	VLH04
5	1,5	VLH05
6	2,1	VLH06
7 – 8	4,1	VLH08
9 – 10	6,8	VLH10
11 – 13	13,0	VLH12
14 – 16	21,0	VLH16
17 – 20	28,0	VLH19
18 – 22	40,0	VLH22

КИСЛОТОСТОЙКИЕ ПЛАСТИНЧАТЫЕ ЗАЖИМЫ “DUPLEX” ИЗ НЕРЖАВЕЮЩЕЙ СТАЛИ

- универсальный зажим маленького размера
- изготовлены по AISI 316
- **не использовать для подъёма грузов**

Диаметр каната / мм	Вес кг/100 шт.	Код изделия
2	1,0	VLDUH02
3	1,5	VLDUH03
4	2,5	VLDUH04
5	3,6	VLDUH05
6	5,2	VLDUH06
8	11,0	VLDUH08
10	12,0	VLDUH10

КИСЛОТОСТОЙКИЕ СТАЛЬНЫЕ КАНАТЫ ИЗ НЕРЖАВЕЮЩЕЙ СТАЛИ

- на заказ канаты других размеров и строений
- изготовлены по AISI 316

Köysi-koko mm	Minimi veto-murtolujuus kg	Rakenne	Lanka-luku	Paino kg / 100m	Kelakoot m	Tuotekoodi
1	95	1x19	19	0,7	100/50	TEK01HK
2	260	6x7+IWS	49	1,4	100/50	TEK02HK
3	580	6x7+IWS	49	3,4	100/50	TEK03HK
4	1040	6x19+IWS	133	5,6	100/50	TEK04HK
5	1320	6x19+IWS	133	8,5	100/50	TEK05HK
6	1910	6x19+IWS	133	12,2	100/50	TEK06HK
8	3390	6x19+IWS	133	23,3	100/50	TEK08HK
10	5310	6x19+IWS	133	32,2	määr.mit.	*TEK10HK
12	7590	6x19+IWS	133	46,4	määr.mit.	*TEK12HK
14	10300	6X19+IWS	133	68,0	määr.mit.	*TEK14HK
16	13600	6x19+IWS	133	86,0	määr.mit.	*TEK16HK
20	20700	6x36+FC	216	148,0	määr.mit.	*TEK20HK

Заказывая канат, укажите код изделия и размер бобины!

*звёздочкой отмечены изделия со сроком поставки на склад в Финляндии 1-2 недели

КИСЛОТОСТОЙКИЕ КОУШИ ИЗ НЕРЖАВЕЮЩЕЙ СТАЛИ ДЛЯ СТАЛЬНЫХ КАНАТОВ

- коуши для стальных канатов
- изготовлены по AISI 316

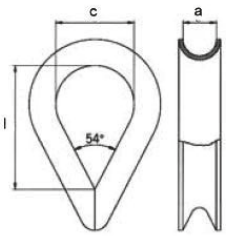

Диаметр каната мм	c мм	l мм	Вес кг/ 100 шт.	Код изделия
3	10	16	0,3 / 100kpl	KOH03
4	11	17	0,41 / 100kpl	KOH04
5	13	20	0,52 / 100kpl	KOH05
6	16	25	0,90 / 100kpl	KOH06
7 – 8	20	32	1,85 / 100kpl	KOH08
9 – 10	26	40	3,35 / 100kpl	KOH10
11 – 12	28	45	4,41 / 100kpl	KOH12
13 – 14	34	56	0,09 / kpl	KOH14
15 - 16	37	62	0,13 / kpl	KOH16
20	45	78	0,19 / kpl	KOH20

В этом разделе представлена кислотостойкая продукция.
Компоненты цепей для подъёма на стр. 2-25, 2-26, 9-14 и 10-7.

КИСЛОТОСТОЙКИЕ ТАЛРЕПЫ ИЗ НЕРЖАВЕЮЩЕЙ СТАЛИ С ОТКРЫТЫМ КОРПУСОМ И КОНЦЕВИКАМИ ПЕТЛЯ / ПЕТЛЯ

- снабжены контрогайкой
- изготовлены по AISI 316

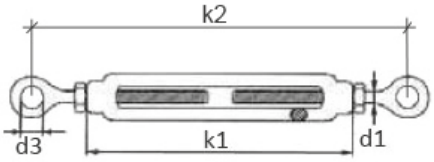

Диаметр d1	k1 мм	k2 мин. - макс мм	d3 мм	Вес кг/ 100 шт.	Код изделия
M5	70	120 - 170	8	4,0	*VRHASS05
M6	90	150 - 210	10	8,0	VRHASS06
M8	120	200 - 290	14	16,0	VRHASS08
M10	150	240 - 355	16	27,0	VRHASS10
M12	200	310 - 470	18	51,0	*VRHASS12
M16	250	390 - 590	26	120,0	*VRHASS16
M20	300	440 - 675	30	190,0	*VRHASS20

*звездочкой отмечены изделия со сроком поставки 3 недели

КИСЛОТОСТОЙКИЕ ТАЛРЕПЫ ИЗ НЕРЖАВЕЮЩЕЙ СТАЛИ С ЗАКРЫТЫМ КОРПУСОМ И КОНЦЕВИКАМИ ВИЛКА / ВИЛКА

- снабжены контрогайкой
- изготовлены по AISI 316
- **не использовать для подъёма грузов**

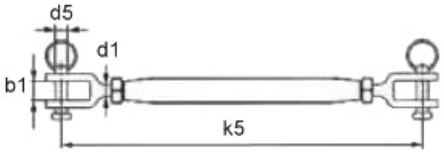

Диаметр d1	Прочность на разрыв прим. тн	k5 мм	b1 мм	d5 мм	Вес кг/ 100 шт.	Код изделия
M5	1,0	130 – 190	7,0	5,0	5,1	VRHA05
M6	1,5	140 – 210	7,0	6,5	9,0	VRHA06
M8	2,3	165 – 240	8,0	8,0	14,0	VRHA08
M10	3,4	190 – 270	10,0	9,5	24,0	VRHA10
M12	6,8	260 – 385	14,0	12,7	64,0	VRHA12
M16	9,5	310 – 450	16,0	12,7	100,0	VRHA16
M20	13,0	360 – 450	20,0	15,5	198,0	VRHA20

КИСЛОТОСТОЙКИЕ ТАЛРЕПЫ ИЗ НЕРЖАВЕЮЩЕЙ СТАЛИ С ОТКРЫТЫМ КОРПУСОМ И КОНЦЕВИКАМИ ПЕТЛЯ / КРЮК

- изготовлены по AISI 316
- **не использовать для подъёма грузов**

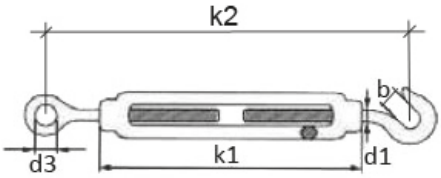

Диаметр d1	k1 мм	k2 мин. - макс мм	b мм	d3 мм	Вес кг/ 100 шт.	Код изделия
M5	70	120 - 170	8	8	4,0	*VRHASK05
M6	90	150 - 210	9	10	8,0	VRHASK06
M8	120	200 - 290	11	14	16,0	VRHASK08
M10	150	240 - 355	12	16	27,0	VRHASK10
M12	200	310 - 470	14	18	51,0	*VRHASK12
M16	250	390 - 590	16	26	120,0	*VRHASK16
M20	300	440 - 675	18	30	190,0	*VRHASK20

*звездочкой отмечены изделия со сроком поставки 3 недели

haklift • Тел. +358 2 511 5525 • rus.info@haklift.com • haklift@yandex.ru • www.haklift.com
Профессиональное оборудование для подъёма и закрепления грузов